

PLANTA ELABORADA E DE RESPONSABILIDADE DE SEHAB-HABI

P-31.029-A1
(VER P.30.700-A1 C/ D.I.S.)

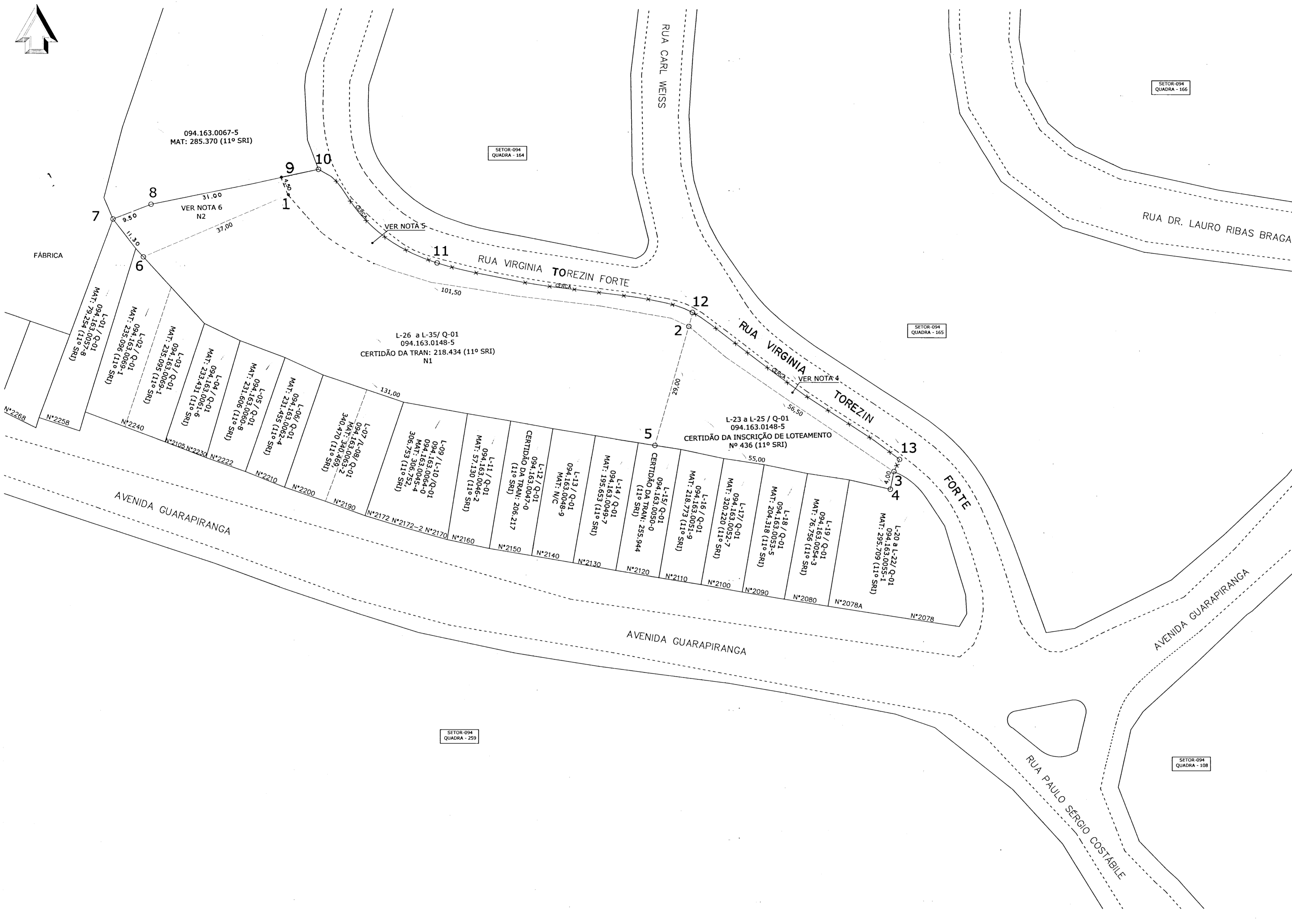

- NOTA 1:
MONTAGEM DESTA PLANTA:
- PERÍMETRO E ÁREA GERADOS A PARTIR DAS CERTIDÕES DO 11º S.R.I. (FLS. 135 A 142 - P.D. 2008-0.336.920-0), PLANTA DE LOTEAMENTO ARR 4449 E LEVANTAMENTO TOPOGRÁFICO EXECUTADO POR RUBENS OMAR BUSTOS SUAZO (CREA Nº 601002079), FORNECIDOS PELA SEHAB
- NOTA 2:
DETERMINAÇÃO ATRAVÉS DO PROCESSO 2008-0.336.920-0 ANOTAÇÃO 09/09 - LXIII - VOL. - DESAP 331
- NOTA 3:
D.I.S. DECRETO Nº 50.473 DE 6 DE MARÇO DE 2009.
- NOTA 4:
O PERÍMETRO 12-13-3-2-12 = 193,00M², CONSTITUI ÁREA OCUPADA PELO PROPRIETÁRIO NO PASSEIO PÚBLICO, CONFORME ARR 4449 E CERTIDÃO DO 11º S.R.I. (FLS. 135 A 140 - P.D.2008-0.336.920-0) 07/01/10 - SEHAB - HABI - ENGº LUIS HENRIQUE TIBIRIÇA
- NOTA 5:
O PERÍMETRO 10-11-12-2-1-9-10 = 466,92 M², CONSTITUI ÁREA OCUPADA PELO PROPRIETÁRIO NO PASSEIO PÚBLICO, CONFORME ARR 4449 E CERTIDÃO DO 11º S.R.I. (FLS. 141 E 142 - P.D.2008-0.336.920-0) 07/01/10 - SEHAB - HABI - ENGº LUIS HENRIQUE TIBIRIÇA
- NOTA 6:
O PERÍMETRO 9-1-6-7-8-9 = 312,10m², CONSTITUI ÁREA PERTENCENTE AO CONTRIBUINTE 094.163.0067-5 E MATRÍCULA 285.370 (11º S.R.I.), CONFORME PLANTA ARR 4449, NÃO COBERTA PELA CERTIDÃO DA TRANSCRIÇÃO Nº 218.434 (11º S.R.I.) 07/01/10 - SEHAB - HABI - ENGº LUIS HENRIQUE TIBIRIÇA
- NOTA 7:
MUROS EXISTENTES 3-4-5-6-7-8-9-10 CONSTRUÍDOS PELOS CONTRIBUINTE CONFRONTANTES 07/01/10 - SEHAB - HABI - ENGº LUIS HENRIQUE TIBIRIÇA

ÚLTIMO VÉRTICE: 13

Nº	P.A.	LOCAL	CONTRIBUINTE	PROPRIETÁRIO (R.I.)	COMPROMISSÁRIO (R.I.)	TITULAR DE DOMÍNIO (S.R.I.)	ÁREAS EM M²			PROCESSO	OBSERVAÇÕES	DEPARTAMENTO DE DESAPROPRIAÇÕES			
							NECESSÁRIA	REMANESCENTE	TOTAL			Nº	LOCAL	DISTRITO	SUBPREFEITURA
01		RUA VIRGINIA TOREZIN FORTE L-23 A L-25 / Q-01	094.163.0148-5	IZABEL CRISTINA ANSELMO	REIMAR VON SCHAAPFHAUSEN	REIMAR VON SCHAAPFHAUSEN	2-3-4-5-2	= 852,50	2-3-4-5-2	= 852,50	2010-0.109.190-2	NOTAS 4 E 7	01	MELHORAMENTO: NÚCLEO HABITACIONAL DESTINADO À POPULAÇÃO DE BAIXA RENDA, RUA VIRGINIA TOREZIN FORTE	
02		RUA VIRGINIA TOREZIN FORTE L-26 A L-35 / Q-01	094.163.0148-5	IZABEL CRISTINA ANSELMO	ENGENHARIA E COMÉRCIO VON BULOW S.A.	ENGENHARIA E COMÉRCIO VON BULOW S.A.	N1= 1-2-5-6-1 (TITULADA)	= 3.430,20	N1= 1-2-5-6-1 (TITULADA)	= 3.430,20	2010-0.109.194-5	NOTAS 5, 6 E 7	02	LOCAL: RUA VIRGINIA TOREZIN FORTE, S/N E RUA CARL WEISS, S/N	
							N2= 9-1-6-7-8-9 (OCUPADA NÃO TITULADA)	= 312,10	N2= 9-1-6-7-8-9 (OCUPADA NÃO TITULADA)	= 312,10				DISTRITO: JARDIM SÃO LUIS SUBPREFEITURA: M'BOI MIRIM GUIA: 313 - L 3	
														SETORES: 094 163 QUADRAS	
														LEIS:	
														DECRETOS: 50.473/09	
														REVISÃO: DATA: 7/01/10	
														ARQUIVO: GAVETA:	
														ESCALA: 1:500 PLANTA: P-31.029-A1 TIPO:	

PLANTA ELABORADA E DE RESPONSABILIDADE DA SEHAB

P. 32.235-A1
(VER P-31.904 - A1 - D.I.S.)

IA-335.539



NOTA 1:
IMÓVEIS FECHADOS DE ACORDO COM OS SEGUINTE DOCUMENTOS:
QUADRA FISCAL, MATRÍCULA, PLANTA DO LOTEAMENTO AU 4007, TITULAÇÕES E LEVANTAMENTO PLANALTIMÉTRICO.

NOTA 2:
DETERMINAÇÃO POR MEIO DO PROCESSO Nº 2013 - 0.113.090 - 3

NOTA 3:
D.I.S. Nº 53.991 DE 13 DE JUNHO DE 2013

NOTA 4:
OS TÍTULOS DOS IMÓVEIS APRESENTAM DIMENSÕES E ÁREAS DIVERGENTES DAQUELAS ENCONTRADAS NO LEVANTAMENTO TOPOGRÁFICO APRESENTADO, SENDO PORTANTO PASSÍVEIS DE RETIFICAÇÕES.

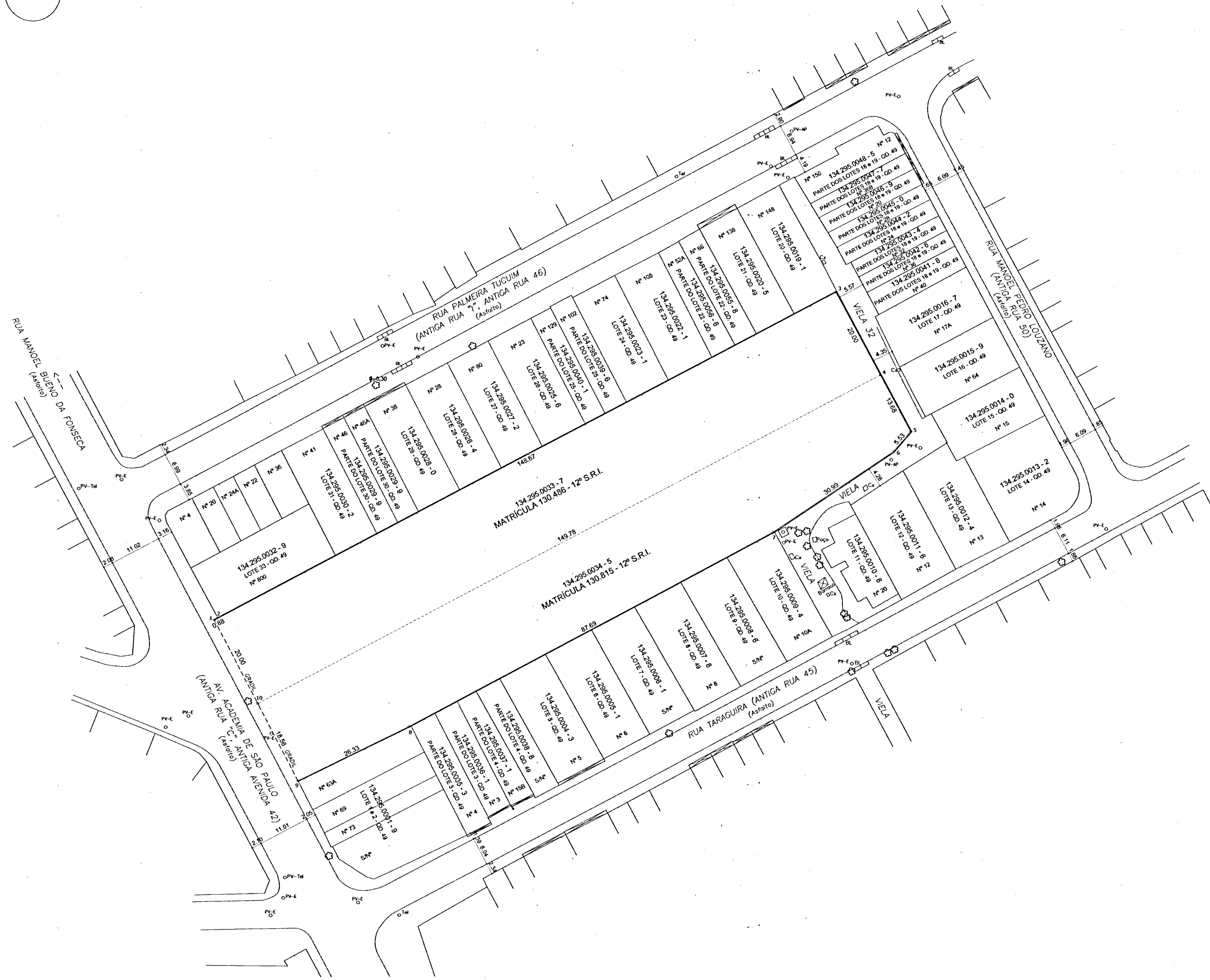

* NUMERAÇÃO CONFORME FICHA DE TRANSCRIÇÃO RI 2013

ULTIMO VERTICE NÚMERO 10

Nº	P. A.	LOCAL	CONTRIBUINTE	PROPRIETÁRIO (R.I.)	COMPROMISSÁRIO (R.I.)	TITULAR DE DOMÍNIO	ÁREAS EM m2			PROCESSO	OBSERVAÇÕES	Nº
							NECESSÁRIA	REMANESCENTE	TOTAL			
01	NÃO HÁ	AV. ACADEMIA DE SÃO PAULO, 850 *	134.295.0033 - 7	SEBASTIÃO DE SOUSA		SEBASTIÃO DE SOUSA e SM	1 - 2 - 3 - 4 - 10 - 1 = 2.993,36		1 - 2 - 3 - 4 - 10 - 1 = 2.993,36	2013 - 0.113.090 - 3	(VER NOTA 4)	01
01	NÃO HÁ	AV. ACADEMIA DE SÃO PAULO, 846 * QUADRA 49 - JD. CAMARGO	134.295.0034 - 5	SEBASTIÃO DE SOUSA		SEBASTIÃO DE SOUSA e SM	10 - 4 - 5 - 6 - 7 - 8 - 9 - 10 = 2.791,00		10 - 4 - 5 - 6 - 7 - 8 - 9 - 10 = 2.791,00	2013 - 0.113.090 - 3	(VER NOTA 4)	02

DEPARTAMENTO DE DESAPROPRIAÇÕES	
MELHORAMENTO: NÚCLEO HABITACIONAL DESTINADO À POPULAÇÃO DE BAIXA RENDA	
LOCAL:	AV. ACADEMIA DE SÃO PAULO, 850 e 846
DISTRITO:	ITAIM PAULISTA
SUBPREFEITURA:	ITAIM PAULISTA
GUARDA:	GUARDA 083 - 105
SETORES:	QUADRAS
134	295
LEI:	
DECRETOS:	
DESENHADO:	PROCESSO
ATUALIZAÇÃO:	DATA: 13/11/2013
ESCALA: 1 : 500	PLANTA: P. 32.235 - A1
	TPO: PE

IA-335.539-A1



PLANTA ELABORADA E DE RESPONSABILIDADE DA SEHAB

P-32.311-A1
(VER P-31.869 - A1 - D.I.S.)

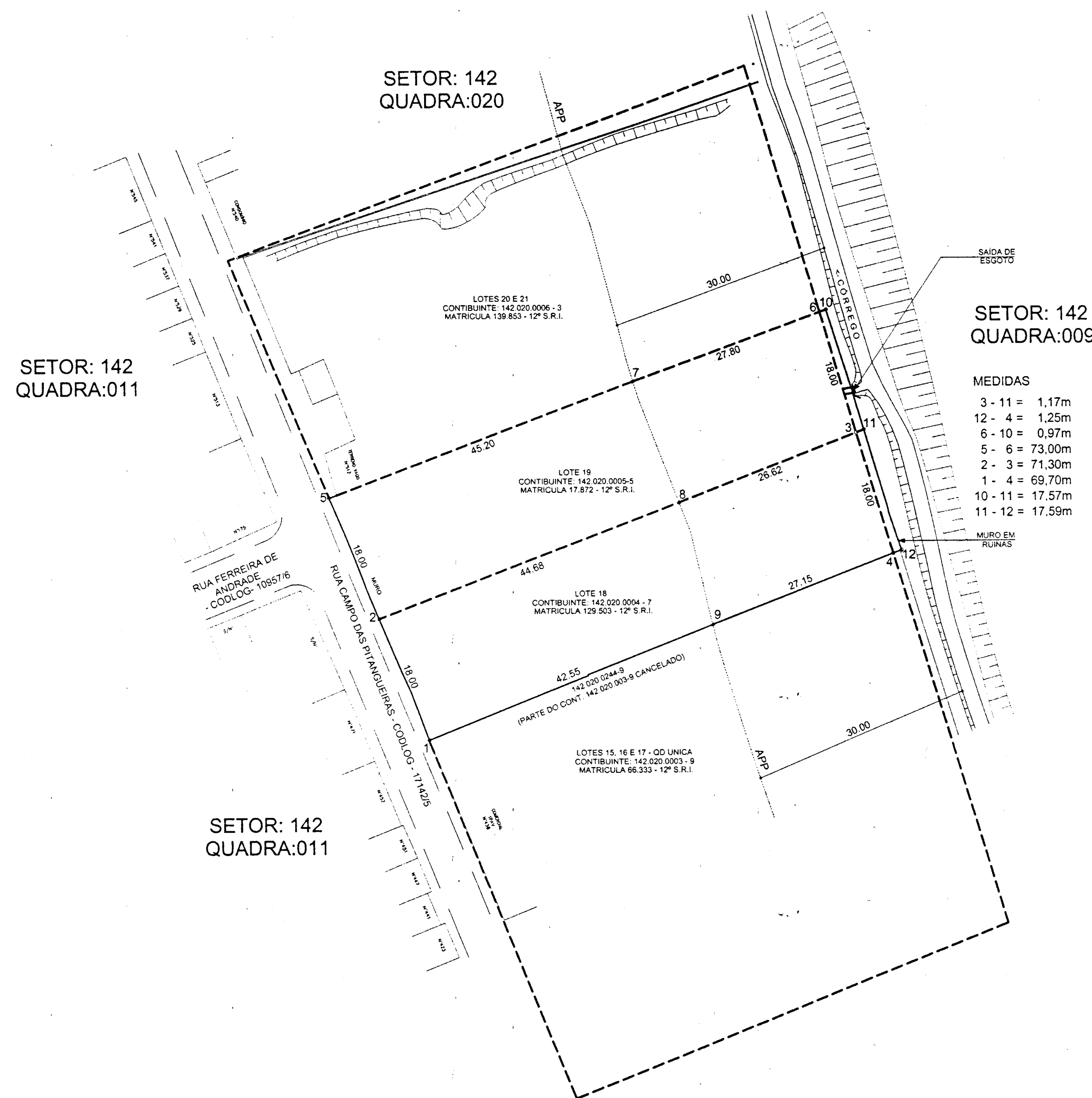

- NOTA 1:
IMÓVEIS FECHADOS DE ACORDO COM OS SEGUINTE DOCUMENTOS:
LEVANTAMENTO PLANIALTIMÉTRICO CADASTRAL, QUADRA FISCAL, MATRÍCULAS,
ARRUAMENTO Nº AU 3920
- NOTA 2:
DETERMINAÇÃO E D.I.S POR MEIO DO PROCESSO Nº 2013-0.069.429-3
- NOTA 3:
Decreto DIS Nº 53.910 DE 15 DE MAIO DE 2013
- NOTA 4:
CONTRIBUINTE 142.020.0004-7 (DESAPROPRIAÇÃO TOTAL) = 1.269,00m² = N1
ÁREA NECESSÁRIA COBERTA PELA MATRÍCULA 129.503 - 12º S.R.I.
PERÍMETRO 1 - 2 - 8 - 9 - 1 = 794,01 m2
ÁREA NECESSÁRIA COBERTA PELA MATRÍCULA 129.503 - 12º S.R.I. ATINGIDA PELA APP
PERÍMETRO 9 - 8 - 3 - 4 - 9 = 474,99 m2
- NOTA 5:
CONTRIBUINTE 142.020.0005 - 5 (DESAPROPRIAÇÃO TOTAL) = 1.298,00m² = N3
ÁREA NECESSÁRIA COBERTA PELA MATRÍCULA 17.872 - 12º S.R.I.
PERÍMETRO 2 - 5 - 7 - 8 - 2 = 812,55 m2
ÁREA NECESSÁRIA COBERTA PELA MATRÍCULA 17.872 - 12º S.R.I. ATINGIDA PELA APP
PERÍMETRO 8 - 7 - 6 - 3 - 8 = 485,45 m2
- NOTA 6:
PERÍMETRO 3 - 6 - 10 - 11 - 3 = 18,70 m² CORRESPONDE A ÁREA OCUPADA INDEVIDAMENTE PELO PROPRIETÁRIO E NÃO COBERTA PELA MATRÍCULA 17.872 - 12º S.R.I = N4
PERÍMETRO 4 - 3 - 11 - 12 - 4 = 21,15m² CORRESPONDE A ÁREA OCUPADA INDEVIDAMENTE PELO PROPRIETÁRIO E NÃO COBERTA PELA MATRÍCULA 129.503 - 12º S.R.I = N2
- NOTA 7:
OS IMÓVEIS FORAM FECHADOS CONFORME TÍTULO E FÍSICO EXISTENTE

Nº	P. A.	LOCAL	CONTRIBUINTE	PROPRIETÁRIO (R.I.)	COMPROMISSÁRIO (R.I.)	TITULAR DE DOMÍNIO (S.R.I)	ÁREAS EM m2			PROCESSO	OBSERVAÇÕES	Nº	DEPARTAMENTO DE DESAPROPRIAÇÕES	
							NECESSÁRIA	REMANESCENTE	TOTAL				LOCAL	QUADRAS
01		RUA CAMPO DAS PITANGUEIRAS, S/Nº - L18	142.020.0004 - 7	NOVA DIMENSÃO ADMINISTRAÇÃO E PARTICIPAÇÕES LTDA		NOVA DIMENSÃO ADMINISTRAÇÃO E PARTICIPAÇÕES LTDA	VER NOTA 4		VER NOTA 4	2013.0.069.429-3	VER NOTA 4, 6 E 7	01	MELHORAMENTO: NÚCLEO HABITACIONAL DESTINADO À POPULAÇÃO DE BAIXA RENDA	
02		RUA CAMPO DAS PITANGUEIRAS, S/Nº - L19	142.020.0005 - 5	NOVA DIMENSÃO ADMINISTRAÇÃO E PARTICIPAÇÕES LTDA		NOVA DIMENSÃO ADMINISTRAÇÃO E PARTICIPAÇÕES LTDA	VER NOTA 5		VER NOTA 5	2013.0.069.429-3	VER NOTA 5, 6 E 7	02	LOCAL: RUA CAMPO DAS PITANGUEIRAS, S/Nº	
03												03	DISTRITO: PONTE RASA	
04												04	SUBPREFEITURA: ERMELINO MATARAZZO	
05												05	GUA: 105-P26	
06												06	SETORES	
07												07	142 020	
08												08	QUADRAS	
09												09	LEI:	
10												10	DECRETOS:	
11												11		
12												12	DESENHADO: LARISSA REIS	
13												13	PROCESSO: 2013-0.069.429-3	
14												14	ATUALIZAÇÃO: DATA: 04/10/2013	
												14	ESCALA: 1: 500 PLANTA:	

* ÚLTIMO VERTICE NÚMERO 12

* DADOS OBTIDOS ATRAVÉS DA FICHA DE R.I 2013